

2024

ENERO-JUNIO  
2024

CATÁLOGO DE CURSOS

**EL CAMBIO ESTÁ EN  
TUS MANOS**

#FórmateConLaCámara

[www.camaracastellon.com](http://www.camaracastellon.com)

**Cámara**  
Castellón

# SOLUCIONES FORMATIVAS

## EN FUNCIÓN DE TUS NECESIDADES

### La Cámara de Comercio de Castellón

Desde sus inicios hasta la actualidad, la formación ha adquirido un papel estratégico como instrumento para el desarrollo de las personas y como una de las herramientas más efectivas para la adaptación de las empresas a las nuevas exigencias del mercado.

La formación continua en la era digital es una prioridad, tanto para las empresas como para los trabajadores/as con el objetivo de mantenerse actualizados.

Nuestro consejo: prepárate ya para el presente, y no te quedes atrás.

En la Cámara de Comercio de Castellón te ayudamos.



Contamos con una amplia oferta de formación en diferentes modalidades: presencial, online, a medida a través de la cual los/las diferentes profesionales podrán adquirir y mejorar competencias genéricas, competencias de desarrollo, competencias funcionales así como competencias sectoriales, adaptándonos a las necesidades de cada empresa.

Para ello contamos con un equipo docente formado por profesionales en activo en empresas y multinacionales.

# CALIDAD FORMA TIVA

En la **Cámara de Comercio de Castellón** tenemos claro que la mejora continua en todos nuestros servicios y metodología de trabajo es uno de nuestros objetivos y forma parte de nuestra cultura empresarial.

El **área de Formación y Empleo** cuenta con la certificación de la Norma UNE-EN ISO 9001:2015 del Sistema de Gestión de Calidad por la Asociación Española de Normalización (AENOR).



## GESTIONAMOS TU BONIFICACION

**TE AYUDAMOS CON LA GESTIÓN DE LAS BONIFICACIONES A TRAVÉS DE FUNDAE. ¡PREGÚNTANOS!**

Todas las empresas disponen de un crédito para formar a sus trabajadores/as, de tal forma que, cuando realicen la formación, se puedan bonificar la inversión en sus cotizaciones de la Seguridad Social.

Como **entidad organizadora desde el 2006**, asesoramos y gestionamos el crédito del que dispone tu empresa para la formación bonificada, a través de la Fundación Tripartita para la Formación y el Empleo, para que se realice de forma óptima y fiable.

**APROVECHA EL CRÉDITO  
FORMA A TUS TRABAJADORES/AS**



**105 CURSOS**



**110 EMPRESAS**



**1800 ALUMNOS**







01

ÁREA

DIRECCIÓN



02

ÁREA

RECURSOS HUMANOS



03

ÁREA

ADMINISTRACIÓN,  
FISCALIDAD Y FINANZAS



04

ÁREA

COMERCIO  
INTERNACIONAL



05

ÁREA

PRODUCCIÓN Y  
COMPRAS



06

ÁREA

COMERCIAL Y  
MARKETING



07

ÁREA

SANIDAD, HIGIENE Y  
SEGURIDAD  
ALIMENTARIA



08

ÁREA

DISEÑO



09

ÁREA

INFORMÁTICA



10

ÁREA

NUEVAS  
TECNOLOGÍAS



11

ÁREA

MARÍTIMA Y  
PORTUARIA



12

ÁREA

IDIOMAS

# FORMACIÓN PRESENCIAL

## 01 DIRECCIÓN

CÓDIGO	CURSO	INICIO	FIN	HORARIO	PRECIO	+INFO
24/66	Formación sobre el cuadro de mando integral (15 horas)	15/02/2024	29/02/2024	J   15:30-20:30	275€ (70% bonificable)	
24/67	Gestión de proyectos sobre PM2. Una metodología práctica (20 horas)	13/02/2024	27/02/2024	M / J   16:00-20:00	375€ (69% bonificable)	
24/68	Business Intelligence para mejorar la productividad y gestión (6 horas)	06/02/2024	08/02/2024	M / J   16:00-19:00	120€ (65% bonificable)	
24/69	Family Office (8 horas)	21/03/2024	26/03/2024	M / J   16:00-20:00	175€ (59% bonificable)	
24/70	Training de negociación colaborativa. Negocia como un experto. Cómo abordar con éxito tus negociaciones buscando el ganar-ganar (16 horas)	19/04/2024	27/04/2024	V   16:00-20:00 S   09:00 - 13:00	480€ (43% bonificable)	

## 02 RECURSOS HUMANOS

CÓDIGO	CURSO	INICIO	FIN	HORARIO	PRECIO	+INFO
24/71	Metodología DISC en gestión de equipos (8 horas)	21/03/2024	26/03/2024	M / J   16:00-20:00	200€ (52% bonificable)	
24/72	Gestión del conflicto y colaboración (12 horas)	09/04/2024	18/04/2024	M / J   16:00-20:00	225€ (69% bonificable)	
24/73	Neuroliderazgo (15 horas)	13/05/2024	16/05/2024	L/X / J   16:00-21:00	275€ (70% bonificable)	

## 03 ADMINISTRACIÓN, FISCALIDAD Y FINANZAS

CÓDIGO	CURSO	INICIO	FIN	HORARIO	PRECIO	+INFO
24/74	Excel. Herramienta para la gestión financiera (12 horas)	16/04/2024	23/04/2024	M / J   16:00-20:00	250€ (62% bonificable)	
24/75	Finanzas para no financieros (8 horas)	25/04/2024	02/05/2024	J   16:00-20:00	175€ (59% bonificable)	
24/76	Informe financiero pyme (4 horas)	06/06/2024	06/06/2024	J   16:00-20:00	90€ (57% bonificable)	
24/77	La contabilidad que necesitas en 2024 (40 horas)	06/05/2024	05/06/2024	L / X   16:00-20:00	600€ (86% bonificable)	
24/78	Cómo elaborar un mapa de riesgos económicos y financieros de una empresa (8 horas)	14/05/2024	16/05/2024	M / J   16:00-20:00	175€ (59% bonificable)	

## 04 COMERCIO INTERNACIONAL

CÓDIGO	CURSO	INICIO	FIN	HORARIO	PRECIO	+INFO
24/63	Programa ejecutivo de Internacional 4.0. <a href="#">LinkedIn con Inteligencia Artificial</a> para gerentes y directores de marketing (8 horas)	23/01/2024	30/01/2024	M   15:00-19:00	450€ (23% bonificable)	
24/79	Bill of Lading. Normativa y práctica (4 horas)	12/02/2024	13/02/2024	L/ M   15:30-17:30	90€ (57% bonificable)	
24/64	Experto en operaciones triangulares (14 horas)	08/04/2024	17/04/2024	L/ X   15:00-18:30	285€ (63% bonificable)	
24/65	Experto en gestión aduanera de las operaciones de exportación e importación (24 horas)	06/05/2024	27/05/2024	L/ X   15:00-18:30	485€ (64% bonificable)	
24/80	Errores en la presentación de documentos en las cartas de crédito (6 horas)	13/05/2024	14/05/2024	L/ M   15:00-18:00	125€ (62% bonificable)	

## 05 PRODUCCIÓN Y COMPRAS

CÓDIGO	CURSO	INICIO	FIN	HORARIO	PRECIO	+INFO
24/82	Compras, desarrollo de proveedores y aprovisionamiento (20 horas)	20/03/2024	10/04/2024	X   15:30-20:30	375€ (69% bonificable)	
24/83	Indicadores de gestión y finanzas para compradores (25 horas)	23/05/2024	20/06/2024	J   15:30-20:30	450€ (72% bonificable)	

## 06 COMERCIAL Y MARKETING

CÓDIGO	CURSO	INICIO	FIN	HORARIO	PRECIO	+INFO
24/84	Oratoria y comunicación no verbal (16 horas)	03/04/2024	24/04/2024	X   16:00-20:00	275€ (75% bonificable)	
24/85	Cierre de ventas persuasivo. Aumenta tus ingresos y supera objetivos (8 horas)	11/04/2024	18/04/2024	J   16:00-20:00	160€ (65% bonificable)	
24/86	Enfoque de ventas 360°. Cómo convertir al prospecto en cliente satisfecho (20 horas)	07/05/2024	21/05/2024	M / J   16:00-20:00	400€ (65% bonificable)	
24/87	Taller de publicaciones masivas en redes sociales. Maximiza el impacto de tu empresa (20 horas)	14/05/2024	28/05/2024	M / J   16:00-20:00	400€ (65% bonificable)	
24/88	Marketing en la era de la <a href="#">Inteligencia Artificial</a> : redefiniendo el futuro (20 horas)	20/05/2024	17/06/2024	L   16:00-20:00	400€ (65% bonificable)	

# 07 SANIDAD, HIGIENE Y SEGURIDAD ALIMENTARIA

CÓDIGO	CURSO	INICIO	FIN	HORARIO	PRECIO	+INFO
24/89	Operaciones menores en instalaciones de riesgo de legionella (5 horas)	15/02/2024	15/02/2024	J   09:00-14:00	90€ (72% bonificable)	
24/90	Certificado de mantenimiento higiénico-sanitario de instalaciones de riesgos frente a la legionella (26 horas)	19/02/2024	29/02/2024	L a J   consulta horarios	380€ (88% bonificable)	
24/91	Manipulador de alimentos y control de alérgenos (5 horas)	19/02/2024	19/02/2024	L   15:30-20:30	45€ (100% bonificable)	
24/92	Formación en mantenimiento de piscinas (10 horas)	26/03/2024	27/03/2024	M / X   15:30-20:30	150€ (86% bonificable)	

# 08 DISEÑO

CÓDIGO	CURSO	INICIO	FIN	HORARIO	PRECIO	+INFO
24/93	Autocad 2D (20 horas)	30/01/2024	29/02/2024	M / J   18:00-20:00	280€ (92% bonificable)	
24/94	Taller de diseño web y creación de contenido con Canva (20 horas)	15/02/2024	29/02/2024	M / J   16:00-20:00	280€ (92% bonificable)	
24/95	Autocad 2D. Avanzado (20 horas)	12/03/2024	18/04/2024	M / J   18:00-20:00	280€ (92% bonificable)	
24/96	Autocad 3dsMax fusión (40 horas)	23/04/2024	18/06/2024	M / J   18:00-20:00	560€ (92% bonificable)	
24/97	Introducción a Solidworks (36 horas)	06/05/2024	30/05/2024	L / X / J   18:00-21:00	500€ (93% bonificable)	

# 09 INFORMÁTICA

CÓDIGO	CURSO	INICIO	FIN	HORARIO	PRECIO	+INFO
24/98	Iniciación al Excel (12 horas)	19/02/2024	28/02/2024	L / X   09:15-12:15	156€ (69% bonificable)	
24/99	Herramientas avanzadas de Excel (12 horas)	15/04/2024	24/04/2024	L / X   09:15-12:15	156€ (100% bonificable)	
24/100	Optimización web: crea tu web con Wordpress e <u>Inteligencia Artificial</u> (12 horas)	04/06/2024	11/06/2024	M / J   16:00-20:00	200€ (78% bonificable)	
24/101	Cómo usar Excel con <u>Inteligencia Artificial</u> (12 horas)	06/05/2024	16/05/2024	L / X   09:15-12:15	200€ (78% bonificable)	
24/102	Conoce las posibilidades de Google Drive y Google Forms(12 horas)	03/06/2024	12/06/2024	L / X   09:15-12:15	156€ (100% bonificable)	

# 10 NUEVAS TECNOLOGÍAS

CÓDIGO	CURSO	INICIO	FIN	HORARIO	PRECIO	+INFO
24/103	Masterclass: herramientas de <u>Inteligencia Artificial</u> y cómo aplicarla en los negocios (2 horas)	14/02/2024	14/02/2024	X   18:00-20:00	45€ (57% bonificable)	
24/104	Cómo aprovechar al máximo el potencial del <u>ChatGPT</u> (4 horas)	28/02/2024	28/02/2024	X   16:00-20:00	65€ 80% bonificable)	
24/105	Introducción a las extensiones de Google (8 horas)	11/03/2024	13/03/2024	L / X   16:00-20:00	125€ (83% bonificable)	

# 11 MARÍTIMO Y PORTUARIO

CÓDIGO	CURSO	INICIO	FIN	HORARIO	PRECIO	+INFO
24/106	Prevención y lucha contra la contaminación marina. Nivel básico (20 horas)	26/01/2024	03/02/2024	V   16:00-21:00 S   09:00 - 13:00	500€ (36% bonificable)	
24/107	Prevención y lucha contra la contaminación marina. Nivel avanzado (28 horas)		Por determinar		700€ (52% bonificable)	
24/108	Prevención y lucha contra la contaminación marina. Nivel dirección (32 horas)		Por determinar		750€ (55% bonificable)	
24/109	Formación básica en seguridad (70 horas)	26/01/2024	28/02/2024	V   16:00-21:00 S   09:00 - 13:00	750€ (55% bonificable)	
24/110	Manipulación de mercancías peligrosas para operador de muelle y terminal (40 horas)	10/05/2024	01/06/2024	V   16:00-21:00 S   09:00 - 13:00	750€ (69% bonificable)	
24/111	Manipulación de mercancías peligrosas para componentes portuarios (6 horas)	15/03/2024	15/03/2024	V   15:00-21:00	175€ 44% bonificable)	

# 12 IDIOMAS

CÓDIGO	CURSO	INICIO	FIN	HORARIO	PRECIO	+INFO
24/112	Curso preparador para el examen OXFORD TEST OF ENGLISH   OTE (48 horas)	02/02/2024	31/05/2024	V   16:00-19:00	575€ (100% bonificable)	
OXFORD24_01	1ª convocatoria Examen OXFORD TEST OF ENGLISH (2 horas)	25/03/2024	25/03/2024	L   15:30-18:00		
OXFORD24_02	2ª convocatoria Examen OXFORD TEST OF ENGLISH (2 horas)	06/05/2024	06/05/2024	L   15:30-18:00	*Consultar	
OXFORD24_03	3ª convocatoria Examen OXFORD TEST OF ENGLISH (2 horas)	05/06/2024	05/06/2024	X   15:30-18:00		



# FORMACIÓN ONLINE

[www.cevirtualcastellon.es](http://www.cevirtualcastellon.es)



La formación online te permite formarte dónde y cuándo quieras, es más flexible, porque no existen horarios, es el propio alumno/a quien marca cuándo quiere estudiar y el tiempo de conexión. Esto permite adaptar el curso a las necesidades de cada alumno/a.

La formación online es práctica y útil para tu vida profesional con materiales y contenidos elaborados por profesionales del sector. En cada curso se realizan ejercicios y casos prácticos y se llevan a cabo autoevaluaciones y un seguimiento personal mediante las tutorías.



La metodología del **Campus Empresarial Virtual** se basa en dos puntos importantes: la facilidad del uso por parte del alumno/a y el seguimiento de su aprendizaje por parte del tutor/a.

El alumno/a se encontrará diferentes vías de comunicación, como los foros, los chats y el correo electrónico. Los foros permiten el intercambio de dudas, ideas y comentarios con los otros alumnos/as y los/as tutores, es un elemento muy importante porque facilita la comprensión y favorece el aprendizaje. En algunos cursos el alumno/a también tendrá la oportunidad de realizar webinars (clases virtuales), una herramienta útil para tener un contacto directo con el tutor/a y así resolver dudas o hacer consultas.

 Campus empresarial  
Virtual



# FORMACIÓN MEDIDA

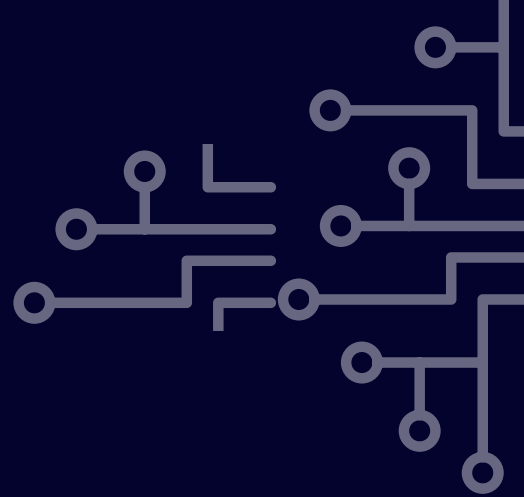

Con la **formación a medida** es posible desde adaptar un curso de catálogo hasta la formación más compleja, en función de las necesidades que tengan las empresas en cada momento y en cada situación.



No cabe duda de que la **formación a medida** se ha convertido en una inversión ya que proporciona resultados efectivos tanto para el valor de la empresa como para el enriquecimiento intelectual y personal de los trabajadores/as.

## Detección de necesidades

01

Recogida de información y análisis de la situación de partida para detectar necesidades.

## Diseño de la formación

02

Diseño del plan de acción de formación en base a la información recogida en la entrevista con la empresa y a los objetivos marcados.

## Puesta en marcha

03

Inicio de la formación con el docente/s seleccionados y seguimiento del desarrollo de cada acción.

## Seguimiento y evaluación

04

Seguimiento, evaluación y cumplimiento de los objetivos de la formación planteados en la fase 2.

**¡Pídenos presupuesto sin compromiso!**

Strictly Confidential, For Recipient Only





# » Enactio Club de Negocios en Acción

## UNA FORMA DE HACER NEGOCIOS

Somos un club de negocios, una comunidad empresarial de alta relevancia, que forma una red constituida por empresas y emprendedores/as que juntos sirven de palanca proactiva y catalizadora de progreso, estimulando el desarrollo económico y social ante los retos del futuro.

### BENEFÍCIATE DE ESTOS DESCUENTOS EN FORMACIÓN

**FORMACIÓN PRESENCIAL**  
**FORMACIÓN ONLINE**  
**FORMACIÓN A MEDIDA**

	<b>ENACTIO</b>	<b>ENACTIO PLUS</b>
FORMACIÓN PRESENCIAL	10%	15%
FORMACIÓN ONLINE	5%	10%
FORMACIÓN A MEDIDA	10%	15%

## MÁS DE 180 EMPRESAS YA DISFRUTAN DE LAS VENTAJAS DE PERTENECER A UNA RED DE EMPRESAS

Pertenecer a nuestro club de negocios es un sello de garantía y diferenciación ya que formando parte del mismo se consolida una red empresarial que busca llevar a sus negocios a lo más alto, incrementar significativamente su potencial y capacidades, revalorizando así sus marcas.

# F.A.Q

## RESOLVEMOS TUS DUDAS

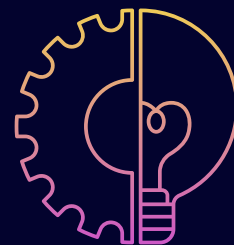

01

### ¿Cómo puedes inscribirte en nuestros cursos?

La inscripción a nuestros cursos tienes que hacerla a través de nuestra web [www.camaracastellon.com](http://www.camaracastellon.com)

02

### ¿Cuándo tengo que pagar el curso?

En el momento de la inscripción, o como tarde 2 días antes del inicio del curso, puedes realizar el pago con tarjeta de crédito, o mediante transferencia: **ES39 2100 8929 9413 0076 1624**

Una vez iniciado el curso, no se devuelve el importe de la matrícula.

03

### ¿Qué incluye la matrícula?

La matrícula incluye toda la documentación al curso, el material y el acceso al aula virtual.

04

### ¿Se da diploma a la finalización del curso?

Siempre y cuando asistas al **75%** de la duración del curso, se te entrega un diploma acreditativo de la realización de dicho curso.

\*La Cámara de Comercio podrá decidir cancelar el curso, si el número de participantes no llega al mínimo.

## CONTÁCTANOS



Tel 964 35 65 00

[formacion@camaracastellon.com](mailto:formacion@camaracastellon.com)

Lunes a jueves | 9 a 18 horas

Viernes | 9 a 14 horas

+ información en: [camaracastellon.com](http://camaracastellon.com)

# ERAA

LA DIGITALIZACIÓN ESTÁ A LA ORDEN DEL DÍA Y NINGUNA EMPRESA QUIERE QUEDARSE ATRÁS

# DIGI

LA FORMACIÓN CONTINUA ES CLAVE PARA MANTENERSE ACTUALIZADO EN EL MUNDO DIGITAL

# TA



**#FórmateConLaCámara**





## CÁMARA DE COMERCIO DE CASTELLÓN

Av Hermanos Bou, 79 .12003 Castelló

[formacionecamaracastellon.com](http://formacionecamaracastellon.com)

Tel. 964 35 65 00 ext 1

---

[www. camaracastellon.com](http://www.camaracastellon.com)

Síguenos en



#FórmateConLaCámara